

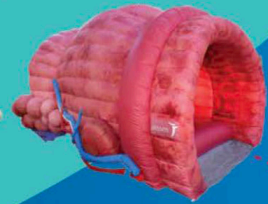

UNE PROSTATE GÉANTE & UN BUS POUR RÉPONDRE À VOS PLUS GRANDES QUESTIONS

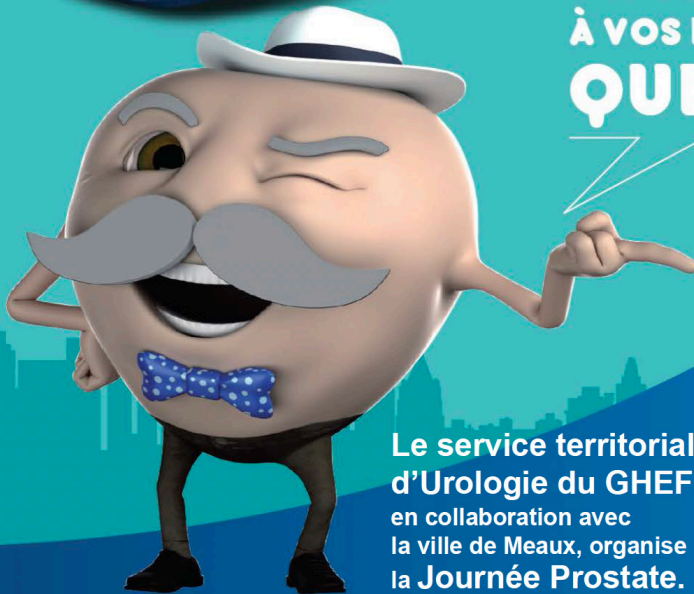

Le service territorial
d'Urologie du GHEF,
en collaboration avec
la ville de Meaux, organise
la Journée Prostate.

Pour plus d'informations :
www.ensemblefaceaucancer.fr

La PROSTATE, parlons-en !

Informier et sensibiliser autour de l'anatomie, du fonctionnement et des maladies de la prostate



Rendez-vous

GHEF site de Meaux
6-8, rue Saint-Fiacre
77100 Meaux

Devant le Batiment A



Le

9 novembre
2022



de

9h à 17h

Accès libre

**VENEZ RENCONTRER LES ÉQUIPES MÉDICO-SOIGNANTES
DU Grand Hôpital de l'Est Francilien DANS LE
BUS ET DÉCOUVRIR LA PROSTATE GEANTE, ELLE
N'AURA PLUS DE SECRET POUR VOUS !**

Bonjour !

J'me présente, je suis Monsieur Prostate.
**Le cancer de la prostate est
le cancer le plus fréquent
chez l'homme en France.¹**

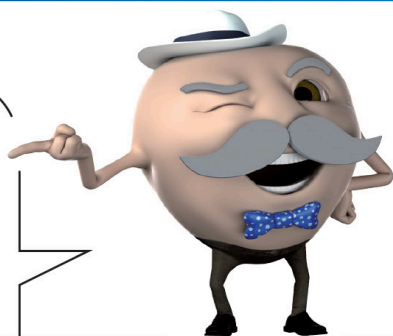

Vous voulez en savoir plus sur l'anatomie de la prostate, son fonctionnement et les maladies de la prostate ? **Visitez la prostate géante et le Bus pour :**

- Tout comprendre du **diagnostic**
- Mieux comprendre la maladie et sa **prise en charge**
- Mieux **vivre sa maladie**

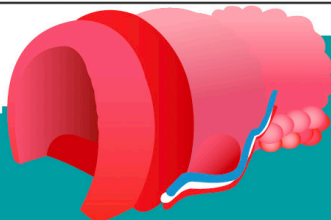

1. INCa.Panorama des cancers en France - Edition 2021

PLUS D'INFORMATIONS SUR LE CANCER DE LA PROSTATE SUR :



www.ensemblefaceaucancer.fr

