

LIVRET D'ACCUEIL DES **INTERNES**

LE MOT DU DIRECTEUR GÉNÉRAL ET DU PRÉSIDENT DE LA CME

Nous vous souhaitons la bienvenue au **Grand Hôpital de l'Est Francilien**. Vous avez fait le choix d'intégrer notre communauté médicale et nous vous en remercions. Ce livret d'accueil comporte des renseignements concrets et pratiques. Il vous aidera à mieux connaître vos interlocuteurs ainsi que votre environnement de travail et de vie. Il traduit la volonté de notre établissement de vous assurer un accueil de qualité et de faciliter votre intégration dans nos équipes. Nous sommes certains que vous associerez votre dynamisme et vos compétences avec ceux de toutes les femmes et les hommes qui travaillent dans notre établissement pour faire de celui-ci un hôpital toujours plus performant.

Bonne lecture.



Le Directeur Général du GHEF
M. Jérôme GOEMINNE



Le Président de la CME
Dr Omar BELKHODJA



SOMMAIRE

QUELQUES DONNÉES	P.4
QUI SOMMES-NOUS.....	P.5
SITE DE MEAUX	P.6-7
SITE DE MARNE-LA-VALLÉE	P.8-9
SITE DE COULOMMIERS	P.10-11
SITE DE JOUARRE	P.12-13
DROITS ET OBLIGATIONS.....	P.14
LA CARRIÈRE HOSPITALIÈRE	P.16
RÉMUNÉRATION	P.17

LES VALEURS DU SERVICE PUBLIC	P.18-19
PRÉSENTATION DES PÔLES	P.20-21
LA COMMISSION MÉDICALE D'ÉTABLISSEMENT (CME)	P.22
CONTACTS CLÉS	P.23
ENCYCLOPÉDIE MÉDICALE	P.24
QUESTIONNAIRE DE SATISFACTION	P.25

QUELQUES DONNÉES

LE + GRAND CENTRE HOSPITALIER EN FRANCE*



*HORS CHU ET AP-HP

+21.5% ⁽¹⁾

CROISSANCE DE LA POPULATION D'ICI 2025 EN SEINE-ET-MARNE



(1) ESTIMATION ET SOURCE : INSEE

4 SITES HOSPITALIERS

MEAUX «SIÈGE»

MARNE-LA-VALLÉE

COULOMMIERS

JOUARRE

4 PASSAGES URGENCES

TOTAL 2025 GHEF :

194 244 dont pédiatrie

MEAUX : 77 341

MARNE-LA-VALLÉE : 78 191

COULOMMIERS : 38 712

NAISSANCES EN 2025

MEAUX :

2 749

MARNE-LA-VALLÉE :

3 326

COULOMMIERS :

583

TOTAL :

6 658

2024 :

1 930 000€

de crédit recherche
144 essais cliniques

780 patients inclus dans ces essais



TOTAL 2042 LITS ET PLACES



QUI SOMMES-NOUS ?

Le Grand Hôpital de l'Est Francilien (GHEF) est un établissement né le 1^{er} janvier 2017, de l'union de 3 établissements MCO (*Médecine, Chirurgie, Obstétrique*) et Psychiatrie du Nord Seine-et-Marne : les centres hospitaliers de Meaux, de Marne-la-Vallée et de Coulommiers. Le GHEF s'est agrandi au 1^{er} janvier 2019 avec l'intégration du site gériatrique de Jouarre.

Il est composé de plus de **2 042 lits et places**, répartis sur 140 services de soins et unités médicales dans lesquels exercent plus de 1 051 médecins (*dont environ 320 internes*) et plus de 4 730 autres professionnels.

En 2025, le GHEF comptabilise environ **120 894 séjours MCO**, 6 658 naissances, 649 048 consultations.

Le GHEF est fondé sur un **management innovant et médicalisé** :

- La stratégie médicale est définie et conduite par les Pôles Territoriaux,
- Des délégations de gestion sont données aux Chefs de Pôles territoriaux et bientôt aux Chefs de Services,
- Présidents et Vice-Présidents de la Commission Médicale d'Établissement participent au Comité de Direction.

Le GHEF, unique établissement de santé publique du Nord Seine-et-Marne, est garant d'une prise en charge H24 et 365 j/an pour 850 000 habitants.

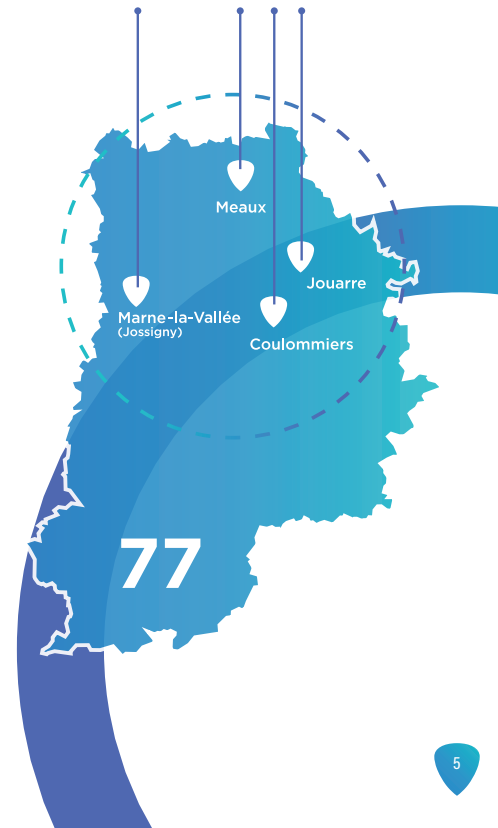

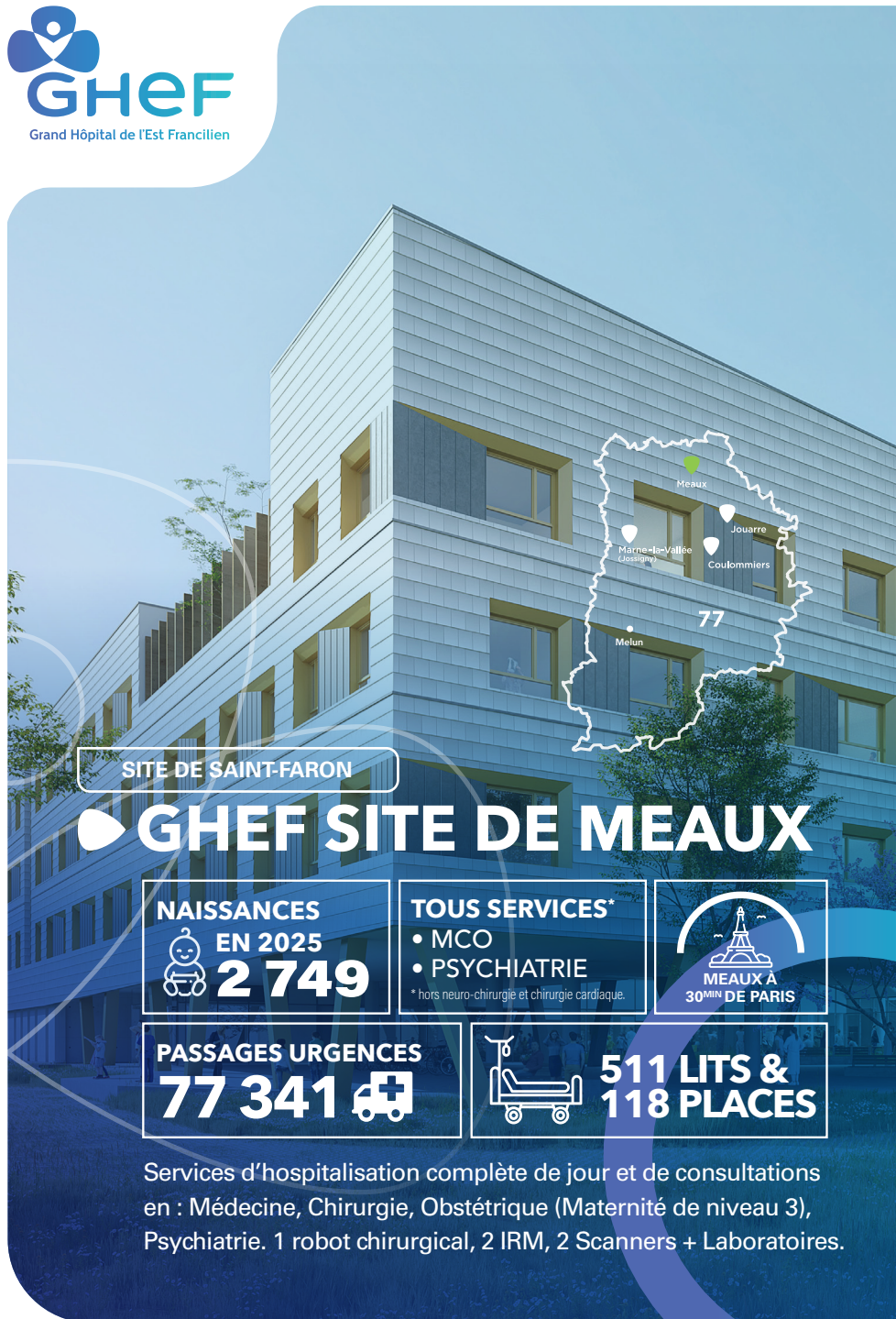

SITE DE SAINT-FARON

GHEF SITE DE MEAUX

NAISSANCES

EN 2025



2 749

TOUS SERVICES*

- MCO
- PSYCHIATRIE

* hors neuro-chirurgie et chirurgie cardiaque.



PASSAGES URGENCES

77 341 



511 LITS & 118 PLACES

Services d'hospitalisation complète de jour et de consultations en : Médecine, Chirurgie, Obstétrique (Maternité de niveau 3), Psychiatrie. 1 robot chirurgical, 2 IRM, 2 Scanners + Laboratoires.



MEAUX

📍 COMMENT S'Y RENDRE ?

6-8 rue Saint-Fiacre - BP 218 - 77104 MEAUX CEDEX
STANDARD : 01 64 77 64 77

- Bus : Ligne 2308 - Arrêt Saint-Faron ou Hôpital
 - Train : Ligne P - Paris Gare de l'Est / Meaux ou Paris-Gare de l'Est / Château-Thierry (Station : Meaux) puis bus ligne 2308
- Plus d'informations sur notre site internet : www.ghef.fr

OÙ SE DÉTENDRE

- Les Belles Terrasses au pied de la Cathédrale Saint-Etienne,
- Le Jardin Bossuet, les week-ends d'avril à septembre profitez d'animations,
- Le Parc du Pâtis, plus grand parc urbain d'Île-de-France,
- En été : La Plage de Meaux, location de bateaux électriques sans permis.

VISITES TOURISTIQUES ET CULTURELLES

- **Culture** : Musée de la Grande Guerre, Musée Bossuet
- **Cité épiscopale** : Cathédrale-Basilique Saint-Étienne, Le Vieux Chapitre, Le pont couvert en bois
- **Spécialités culinaires** : Brasserie de Meaux, Maison du Brie de Meaux
- **Balades** : Les quartiers historiques, la rue piétonne, les remparts gallo-romains

SORTIES

- Le Théâtre Luxembourg (concerts, spectacles, pièces de théâtre)
- De juin à septembre le Spectacle Historique
- Le Théâtre Gérard Philipe
- Le Cinéma Majestic



SITE DE JOSSIGNY

GHEF SITE DE MARNE-LA-VALLÉE

NAISSANCES

EN 2025

3 326

TOUS SERVICES*

- MCO
- PSYCHIATRIE

* hors neuro-chirurgie et chirurgie cardiaque.



JOSSIGNY À
25^{MIN} DE PARIS

PASSAGES URGENCES

78 191



**533 LITS &
228 PLACES**

Services d'hospitalisation complète de jour et de consultations en : Médecine, Chirurgie, Obstétrique (Maternité de niveau 2B), Psychiatrie. 1 robot chirurgical, 1 IRM, 2 Scanners + Laboratoires.



MARNE-LA-VALLÉE

📍 COMMENT S'Y RENDRE ?

2-4 Cours de la Gondoire - 77600 JOSSIGNY

STANDARD : 01 64 77 64 77

- Bus : Lignes 2220, 2222, 2228 et 2292

Arrêt Centre Hospitalier

- Train : RER A - Station Val d'Europe

Plus d'informations sur notre site internet : www.ghef.fr

📍 OÙ SE DÉTENDRE

- Villages Nature® Paris
- Étang de la Taffarette
- Parc du Génitoy
- Jardin de sculptures de la Dhuis

📍 VISITES TOURISTIQUES ET CULTURELLES

- **Châteaux** : Château de Champs-sur-Marne, Château de Ferrières, Château de Guermantes
- **Musées** : L'Ancienne Chocolaterie Menier de Noisiel, la Maison de Louis Braille, la zone de sculptures de Chessy
- **Street Art** : Parcourir le Clos du Chêne

📍 SORTIES

- Parrot World
- Disneyland Paris et Parc Walt Disney Studios
- Aquarium Sea Life
- Centre Commercial Val d'Europe et La Vallée Village



**Hôpital neuf et moderne +
Pôle Médical de Marne-la-Vallée**

 **Tout l'agenda**

marneetgondoire.fr/tout-l-agenda-38.html



SITE RENÉ ARBELTIER

GHEF SITE DE COULOMMIERS

NAISSANCES EN 2025
583

TOUS SERVICES*
• MCO
• PSYCHIATRIE
* hors neuro-chirurgie et chirurgie cardiaque.

+ MAISON D'ACCUEIL SPÉCIALISÉE

PASSAGES URGENCES
38 712

351 LITS & 47 PLACES

Services d'hospitalisation complète de jour et de consultations à orientation gériatrique : Médecine, Chirurgie, Obstétrique (Maternité de niveau 1), Psychiatrie. Soins Médicaux et de Réadaptation. 1 IRM, 1 Scanner + Laboratoires.



COULOMMIERS

📍 COMMENT S'Y RENDRE ?
Grand Hôpital de l'Est Francilien - Site René Arbeltier
4 rue Gabriel Péri - 77527 COULOMMIERS CEDEX
STANDARD : 01 64 77 64 77
• Bus : Lignes 2401, 2425 ou 2426 - Arrêt Hôpital
• Train : Ligne P - Paris Gare de l'Est / Coulommiers puis bus lignes 2401, 2425 ou 2426
Plus d'informations sur notre site internet : www.ghef.fr



📍 OÙ SE DÉTENDRE

- Le Parc des Capucins
- Le Sentier Nature
- Le Centre aquatique des Capucins, espace aquatique et bien-être

VISITES TOURISTIQUES ET CULTURELLES

- La Commanderie des Templiers, le Château de la Princesse de Clèves,
- La Micro-Folie de Coulommiers
- Les Salles de spectacles : Le théâtre municipal et La Sucrierie

SORTIES

- Évasion - Live Escape Game
- L'uzine centre de divertissement, bowling - jump XL, Laser Game et restaurants, soirées organisées...
- Le Cinéma « Les Capucins »
- Le Canoë Kayak de Coulommiers





GÉRIATRIE

GHEF SITE DE JOUARRE



88 LITS & 132 PLACES

CASQUE DE RÉALITÉ VIRTUELLE

Site gériatrique du GHEF : EHPAD, USLD, Accueil de jour itinérant.



JOUARRE

📍 COMMENT S'Y RENDRE ?

Grand Hôpital de l'Est Francilien - Site de Jouarre

18 rue Petit Huet - 77264 JOUARRE CEDEX

STANDARD : 01 60 24 48 48

• Bus : Ligne 40 - Arrêt : Fontaine Rougeau / Hôpital

• Train : Ligne P - Paris Gare de l'Est / La Ferté-sous-Jouarre puis Bus ligne 40

Puis d'informations sur notre site internet : www.ghef.fr

📍 OÙ SE DÉTENDRE

- La Vallée des Peintres
- La Venise Briarde
- Mini-Croisière Musicale Gourmande sur la Marne

📍 VISITES TOURISTIQUES ET CULTURELLES

- **Culture** : L'Abbaye Bénédictine Notre-Dame de Jouarre et sa Tour Romane, La Crypte mérovingienne
- La balade dans le cœur historique de Jouarre
- **Spécialités culinaires** : La visite des caves de La fromagerie Ganot

📍 SORTIES

- L'Accro branche à La Ferté-sous-Jouarre
- La Bibliothèque Municipale



DROITS & OBLIGATIONS

Statut des internes en médecine, en odontologie, en pharmacie et des personnes faisant fonction d'interne.

► MISSIONS

L'interne est un praticien qui suit une formation spécialisée et qui consacre la totalité de son temps à sa formation médicale, odontologique ou pharmaceutique théorique et pratique. L'interne a pour mission de participer à l'activité de la structure d'accueil sous la responsabilité du praticien responsable de cette entité, pour des actions de prévention, de diagnostic et de soins.

► ACTIVITÉ

L'interne consacre la totalité de son activité de 10 demi-journées hebdomadaires à sa formation théorique et pratique. En stage de formation pratique, les obligations de service de l'interne sont de 8 demi-journées hebdomadaires. L'interne bénéficie d'un temps de pause d'une durée minimale de 15 minutes par demi-journée en stage.

► CONGÉS

En ce qui concerne les congés annuels, les internes disposent de 30 jours ouvrables, à savoir 30 jours ouvrables susceptibles d'être pris en une seule fois à concurrence de 24 jours ouvrables, le samedi étant décompté comme un jour ouvrable.

Les internes ont droit également à un congé de maternité, d'adoption ou de paternité.

Les internes bénéficient également de congés de maladie spécifiques, en fonction de la nature ou de la durée des affections dont ils sont porteurs, ainsi que de congés particuliers en cas d'accident du travail ou de maladie professionnelle.

Le droit syndical est reconnu aux internes. Ils peuvent créer des organisations syndicales, y adhérer, y exercer des mandats.

La discipline :

Les sanctions applicables pour des fautes commises dans l'exercice ou à l'occasion de l'exercice de leurs activités au titre des stages pratiques sont prononcées par le Directeur Général. Il s'agit de l'avertissement et du blâme et, après l'avis émis par le conseil de discipline de la région sanitaire, de l'exclusion des fonctions pour une durée qui ne peut dépasser 5 ans.



LA CARRIÈRE HOSPITALIÈRE

LES INTERNES

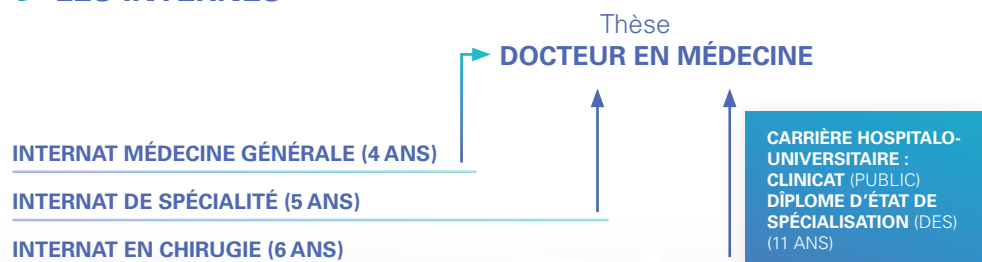

Épreuves nationales

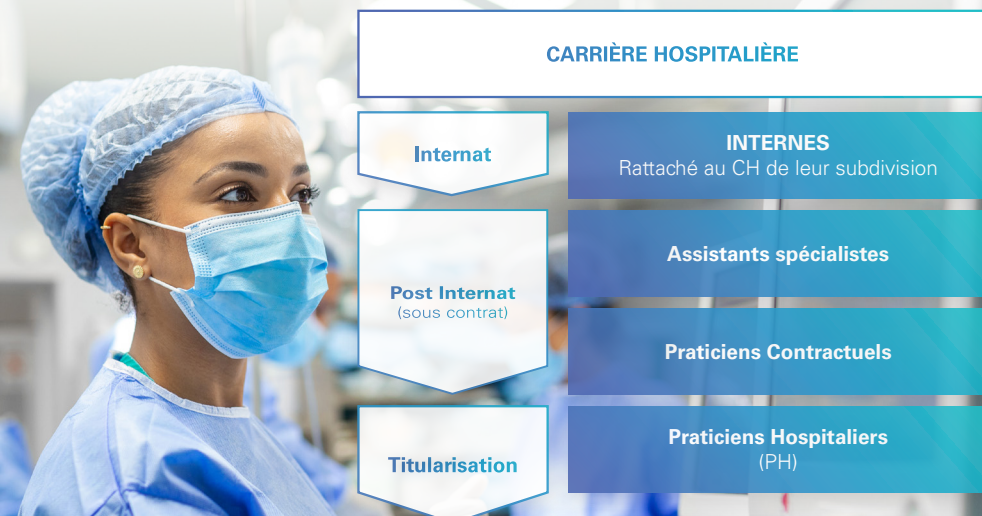

RÉMUNÉRATION

LES INTERNES

Les internes en médecine, en odontologie et en pharmacie perçoivent, après service fait, une rémunération mensuelle calculée sur la base d'une échelle faisant apparaître des émoluments bruts annuels. Cette rémunération peut être majorée du Supplément Familial de Traitement (SFT).

1^{ère} année	1 617,19 €
2^{ème} année	1 790,27 €
3^{ème} année	2 367,36 €
4^{ème} année	2 369,20 €
5^{ème} année	2 370,69 €

Rémunération mensuelle brute au 1^{er} janvier 2023.

Indemnité de sujétion particulière (Brut mensuel)	435,18 €/mois
---	----------------------

Gardes internes	1/2	1
Indemnité gardes service normal	117,39 €	234,80 €
Indemnité pour gardes supplémentaires au-delà du service normal	128,43 €	256,86 €
Gardes week-end	128,43 €	256,86 €

LES VALEURS DU SERVICE PUBLIC

► LA LAÏCITÉ, UN PRINCIPE CONSTITUTIONNEL

Elle garantit le **respect de toutes les croyances** et l'égalité de tous les citoyens devant la loi sans distinction de religion. Elle garantit également le libre exercice des cultes et la neutralité de l'État. En application de ce principe, les internes doivent **respecter une obligation de neutralité**. Concrètement, cela implique de ne pas porter de signe religieux pendant le temps de travail et de s'abstenir de tout discours prosélyte.

► TENUES VESTIMENTAIRES HOSPITALIÈRES

Le GHEF met à votre disposition un **trousseau de vêtements professionnels**. Ces tenues sont disponibles au Distributeur Automatique de Vêtements (DAV*).

Vous devez vous rendre à la lingerie de l'établissement avec votre badge unique afin d'enregistrer les informations nécessaires à l'ouverture de vos droits. Vous pouvez également obtenir une **tenue de dépannage** sur présentation de votre badge unique en vous rendant dans votre service de lingerie. En cas de vol ou de perte, vous devez vous rendre au service de lingerie de votre service d'affectation afin de faire une déclaration et de vous permettre d'avoir de nouveau un droit de retrait au **DAV**.

Entretien des tenues :

- Changer régulièrement les tenues même si elles ne paraissent pas souillées.
- Les tenues sales doivent être déposées dans les trappes de retour linge sale des **DAV**.
- **Vérifier vos poches** de tenues avant de les mettre au sale, et plus précisément à vérifier l'absence d'objets dangereux (*aiguilles, seringues, etc.*).

*DAV : Meaux et Coulommiers uniquement.



► GUIDE DES VIOLENCES

« La collectivité publique est tenue de **protéger l'agent public** contre les atteintes volontaires à l'intégrité de sa personne, les violences, les agissements constitutifs de harcèlement, les menaces, les injures, les diffamations ou les outrages dont il pourrait être victime sans qu'une faute personnelle puisse lui être imputée. Elle est tenue de réparer, le cas échéant, le préjudice qui en est résulté. » Extrait de l'article L. 134-5 du code général de la fonction publique.



**STOP
VIOLENCE**



**SCANNEZ POUR
VISIONNER LE GUIDE**

► BADGE

En tant qu'interne du GHEF, vous disposez d'un badge unique nominatif avec photo dès votre inscription et affectation au sein d'un établissement du GHEF. Ce **badge** vous donne accès notamment aux tenues médicales, au self, au parking et aux services. Vous devez vous présenter au service sécurité de l'établissement d'affectation, afin d'effectuer votre « badge unique », en indiquant notamment votre unité d'affectation. Il est **valable pendant toute la durée de votre internat**.



PRÉSENTATION DES PÔLES

Le GHEF repose sur une ossature médicale unique : 13 pôles de soins de territoire, 2 fédérations de territoire et 4 départements intrapolaires. Ils constituent un établissement fusionné de premier plan, le plus grand hôpital français hors Centre Hospitalier Universitaire (CHU).

■ Pôle Biopathologie

Chef de pôle : Dr Mourad BENDAOU

Gestionnaire : Jennifer BEGUE

01 82 22 86 25 - jbegue@ghef.fr

- Laboratoire de biologie médicale
- Laboratoire de pathologie
- Service Territorial de Prévention du Risque Infectieux (SPRIT)

■ Pôle Blocs opératoires - Prélèvements d'organes - Anesthésie - Réanimations - Soins critiques (BOPARC)

Chef de pôle : Dr Éric DELPIERRE

Gestionnaire : Kelly FOVEL

01 82 22 86 24 - kfovel@ghef.fr

- Anesthésie
- Blocs opératoires
- Coordination Hospitalière des Prélèvements d'Organes et de Tissus (CHPOT)
- Réanimation et soins intensifs polyvalents
- Unité de chirurgie ambulatoire (MX)

■ Pôle Cardiologie - Neurologie

Chef de pôle : Dr Simon ELHADAD

Gestionnaire : Claudine SEROUL

01 82 22 86 22 - cseroul@ghef.fr

- Cardiologie/USI Cardiologie et explorations fonctionnelles
- Chirurgie vasculaire et thoracique
- Diabétologie - Endocrinologie
- Diététique
- Hôpital de jour médico-chirurgical

- Neurologie/Unité Neuro-Vasculaire/USINV et explorations fonctionnelles

■ Pôle Chirurgie

Chef de pôle : Dr Mohammed-Aziz BENYOUSSEF

Gestionnaire : Claire SOUPPLET

01 82 22 86 25 - cssouplet@ghef.fr

- Chirurgie digestive et viscérale
 - Chirurgie maxillo-faciale - Stomatologie
 - Chirurgie ORL
 - Chirurgie orthopédique et traumatologique
 - Chirurgie urologique
 - Ophtalmologie
 - Rééducation fonctionnelle
 - Unité de chirurgie ambulatoire (CLM/MLV)
- Département de Chirurgie viscérale
→ Département de Chirurgie orthopédique
→ Fédération de Chirurgie

■ Pôle Femme Enfant

Chef de pôle : Dr Estelle WAFO

Gestionnaire : Laurence DUQUENNE

01 82 22 86 26 - lduquenne@ghef.fr

Gestionnaire : Sandrine LEMAIRE/

Morgane CAMBE

01 82 22 86 44 - slemaire@ghef.fr/

mcambe@ghef.fr

- Allergologie
 - Assistance Médicale à la Procréation (AMP)
 - Centre d'Action Médico-Sociale Précoce (CAMSP)
 - Gynécologie-obstétrique
 - Néonatalogie/Soins intensifs et Réanimation néonatale
 - Pédiatrie/Urgences pédiatriques et soins intensifs
- Département de Gynécologie-obstétrique

■ Pôle Gastro-entérologie - Pneumologie - Hématologie - Oncologie et Soins Palliatifs (GAPHOS)

Chef de pôle : Dr Frédéric BELIN

Gestionnaire : Claire SOUPPLET

01 82 22 86 25 - cssouplet@ghef.fr

- Equipe Mobile d'Accompagnement et de Soins Palliatifs (EMASP)

- Gastro-Entérologie et endoscopies digestives
- Hématologie et thérapie cellulaire
- Pneumologie, explorations fonctionnelles et endoscopies bronchiques
- Oncologie médicale
- Unité d'hospitalisation de semaine (pneumo-gastro-entérologie)

■ Pôle Gériatrie - Réadaptation

Chef de pôle : Dr Pascale JOLLY

Gestionnaire : Claudine SEROUL

01 82 22 86 22 - cseroul@ghef.fr

- Accueil De Jour Itinérant (ADJI)
- Médecine gériatrique aigue
- Etablissement d'Hébergement pour Personnes Agées Dépendantes (EHPAD)
- Soins Médicaux de Réadaptation Gériatrique et Polyvalent (SMRG /SMRP)
- Unité de Soins de Longue Durée (USLD)

■ Pôle Imagerie

Chef de pôle : Dr Cristian-Ionut MIHALACHE

Gestionnaire : Laurence DUQUENNE

01 82 22 86 26 - lduquenne@ghef.fr

- Brancardage - Transport patients
- Imagerie médicale

■ Pôle Médecine interne et Néphrologie

Chef de pôle : Dr Ousmane CAMARA

Gestionnaire : Sandrine LEMAIRE/

Morgane CAMBE

01 82 22 86 44 - slemaire@ghef.fr/

mcambe@ghef.fr

- Dermatologie
- Hémodialyse - Dialyse
- Médecine infectieuse et tropicale
- Médecine interne
- Médecine polyvalente
- Néphrologie/USI Néphrologie
- Rhumatologie
- Unité d'Évaluation et Traitement de la Douleur (UETD)

■ Pôle Pharmacie

Chef de pôle : Dr Séverine COULON

Gestionnaire : Laurence DUQUENNE

01 82 22 86 25 - lduquenne@ghef.fr

- Pharmacie
- Stérilisation
- Unité de Préparation de Chimiothérapie (UPC)

■ Pôle Psychiatrie adulte et Pédopsychiatrie

Chef de pôle : Dr Arab TERKMANI

Gestionnaire : Jennifer BEGUE

01 64 35 36 10 - jbegue@ghef.fr

- Psychiatrie adulte secteurs 9, 10, 11, 12, 13, 14, 15, 16 et 17
- Psychiatrie infanto-juvénile inter-secteurs 1, 4 et 5

→ Département de Psychiatrie de l'enfant et de l'adolescent

■ Pôle Santé publique et Précarité

Chef de pôle : Dr Mathieu ROYER

Gestionnaire : Jennifer BEGUE

01 64 35 36 10 - jbegue@ghef.fr

- Centre Gratuit d'Information, de Dépistage et de Diagnostic (CeGIDD)
- Centre de Lutte Anti-Tuberculeuse (CLAT)
- Centre de Soins, d'Accompagnement et de Prévention en Addictologie (CSAPA)
- Centre de Santé Sexuelle (CSS)
- Centre de Vaccination (CVAC)
- Maison d'Accueil Spécialisée (MAS)
- Médecine de la Précarité (PASS/UMCRA/USMP)
- Unité Médico-Judiciaire (UMJ)
- Unité d'Accueil Pédiatrique pour l'Enfance en Danger (UAPED)

→ Fédération de Santé publique

■ Pôle Urgences

Chef de pôle : Dr Rachid MOUDOUD

Gestionnaires :

Urgences juniors : Claudine SEROUL

01 82 22 86 22 - cseroul@ghef.fr

Urgences séniors : Kelly FOVEL

01 82 22 86 24 - kfovel@ghef.fr

- Médecine d'urgences (SU/SMUR/UHCD/UMPU)
- Médecine du sport
- Chambres mortuaires

LA COMMISSION MÉDICALE D'ÉTABLISSEMENT (CME)

La Commission Médicale d'Établissement est une instance consultative visant à représenter et associer le corps médical à la gestion de l'établissement. La CME doit permettre à la communauté médicale de donner son avis sur tous les sujets ayant trait à la situation et à l'évolution de l'établissement et notamment dans les domaines de l'organisation des soins, du projet médical d'établissement, de l'élaboration de la politique d'amélioration continue de la qualité et de la sécurité des soins. Les principales sous-commissions sont les suivantes :

■ LA COMMISSION D'ORGANISATION DE LA PERMANENCE DES SOINS (COPS)

La COPS participe à l'organisation et au fonctionnement du temps de travail médical et de la permanence des soins (*gardes et astreintes*) y compris pour les étudiants hospitaliers. Toutes les problématiques liées au temps de travail ou aux gardes doivent être discutées en COPS.

■ LE COMITÉ DES VIGILANCES ET DES RISQUES (COVIRIS)

Il assure la gestion des risques a posteriori en supervisant le fonctionnement du système de gestion des événements indésirables, notamment associés aux soins.

■ LA COMMISSION DU MÉDICAMENT ET DES DISPOSITIFS MÉDICAUX STÉRILES (COMEDIMS)

C'est une instance pluridisciplinaire avec une représentativité du corps médical, pharmaceutique et infirmier.

■ LA COMMISSION MÉDICALE DES ANTI-INFECTIEUX (COMAI)

La commission médicale des anti-infectieux coordonne, par délégation de la CME et sous la Présidence du référent Antibiotiques, les actions des professionnels du GHEF en matière de bon usage des anti-infectieux, en relation avec la COMEDIMS et le CLIN.

■ LE COMITÉ DE LUTTE CONTRE LES INFECTIONS NOSOCOMIALES (CLIN)

Il a pour mission principale de définir une politique de prévention et de surveillance des infections nosocomiales, afin d'assurer la sécurité des patients.

LES CONTACTS CLÉS

■ DIRECTION DES RESSOURCES HUMAINES MÉDICALES

Directeur : M. Matthieu RENAUD
mrenaud@ghef.fr - tél. 01 64 35 36 11

Responsables :

Mme Adeline HENRY
ahenry@ghef.fr - tél. 01 64 35 39 03

Mme Cécile BLAIS
cblais@ghef.fr - tél. 01 78 71 41 52

• **Localisation :**

Siège Social – Site de Meaux
Bâtiment Administration II
1^{er} étage – à droite sur le palier

Permanences :

- Site de Coulommiers :
mardi toute la journée
- Site de Marne-la-Vallée :
mardi toute la journée

■ DIRECTION DU NUMÉRIQUE

- Secrétariat : 01 64 35 12 68
- Hotline : 01 64 35 14 41

■ RELAIS BLANCHISSERIE

- Site de Meaux :
01 64 35 10 46
- Site de Marne-la-Vallée :
01 61 10 66 73
- Site de Coulommiers :
06 43 42 03 62
- Site de Jouarre :
01 60 24 48 43

■ BADGE

- PC/Sécurité Meaux :
01 64 35 10 42 / 01 78 71 41 78
- PC/Sécurité Marne-la-Vallée :
01 61 10 65 23 / 6004 / 6006
- PC/Sécurité Coulommiers :
01 64 65 37 94 ou 319 /
06 81 28 09 30



ENCYCLOPÉDIE MÉDICALE

Le GHEF vous propose un **accès à la base d'informations médicales**

 UpToDate® comprenant :

- ▶ **12 000 rubriques cliniques** dans 25 spécialités,
- ▶ **9 500 recommandations notées** (méthode GRADE),
- ▶ une base de données de plus de **6 900 monographies de médicaments**,
- ▶ **un outil pour vérifier les interactions médicamenteuses**,
- ▶ plus de **200 calculateurs médicaux**.

Pour **créer un compte personnel** pour un accès à domicile ou sur son smartphone, **accédez au tutoriel vidéo complet** avec le lien ci-dessous :

<https://youtu.be/yo7GI> Accès « classique » par le **site2dFQ?si=XaQ2zAg2UmgNACie**

ou bien
scannez le
QR-CODE.



PACK BIBLIOGRAPHIQUE

Le GHEF vous propose un **accès aux revues du pack EBSCO** :

- ▶ Accès « classique » par le site **[https:// search.ebscohost.com](https://search.ebscohost.com)** **mais peu ergonomique**.
- ▶ Possibilité d'ajouter à son navigateur CHROME ou EDGE, l'**extension EBSCOhost Passeport** qui permet un accès simple via **PubMed** avec le lien ci-dessous :

<https://pubmed.ncbi.nlm.nih.gov>

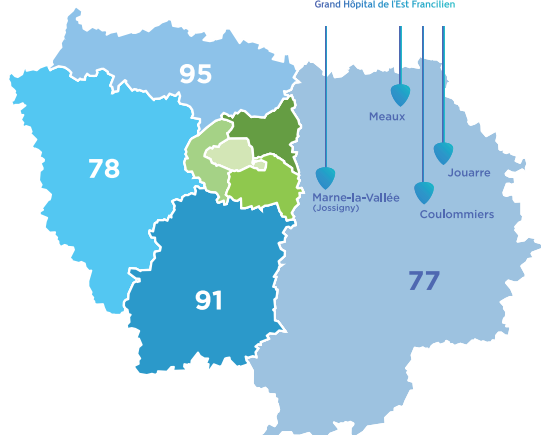

SITES HOSPITALIERS HORS STRUCTURES EXTRA-HOSPITALIÈRES :

Meaux

SITE SAINT-FARON (siège social)
6-8 rue Saint-Fiacre
BP 218 - 77104 Meaux cedex

Jossigny

SITE DE MARNE-LA-VALLÉE
2-4 cours de la Gondoire
77600 Jossigny

Coulommiers

SITE RENÉ ARBELTIER
4 rue Gabriel Péri
77527 Coulommiers cedex

Jouarre

SITE DE JOUARRE
18 rue Petit Huet
77640 Jouarre

