LIVRET D'ACCUEIL DES INTERNES

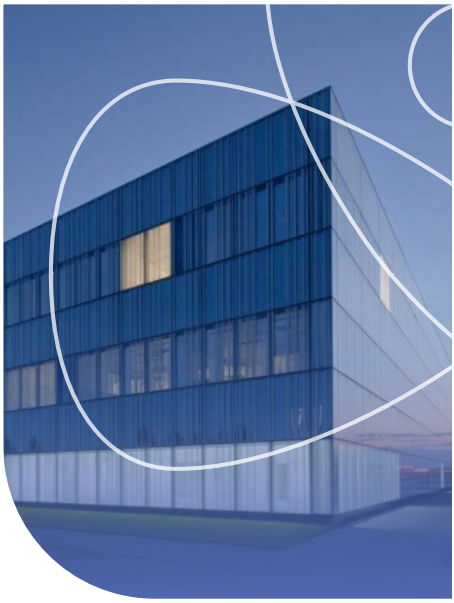

GHEF
Grand Hôpital de l'Est Francilien

Internes et étudiants du 3ème cycle des études médicales

@GHEF_77 ghef.fr

GHEF
Grand Hôpital de l'Est Francilien

LE MOT DU DIRECTEUR GÉNÉRAL ET DU PRÉSIDENT DE LA CME

Nous vous souhaitons la bienvenue au **Grand Hôpital de l'Est Francilien**. Vous avez fait le choix d'intégrer notre communauté médicale et nous vous en remercions. Ce livret d'accueil comporte des renseignements concrets et pratiques. Il vous aidera à mieux connaître vos interlocuteurs ainsi que votre environnement de travail et de vie. Il traduit la volonté de notre établissement de vous assurer un accueil de qualité et de faciliter votre intégration dans nos équipes. Nous sommes certains que vous associerez votre dynamisme et vos compétences avec ceux de toutes les femmes et les hommes qui travaillent dans notre établissement pour faire de celui-ci un hôpital toujours plus performant.

Bonne lecture.

Le Directeur Général du GHEF
M. Jérôme GOEMINNE

Le Président de la CME
Dr Omar BELKHODJA

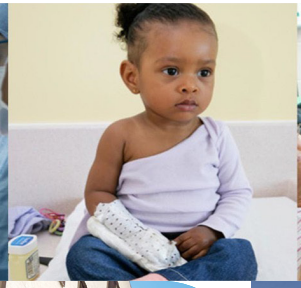

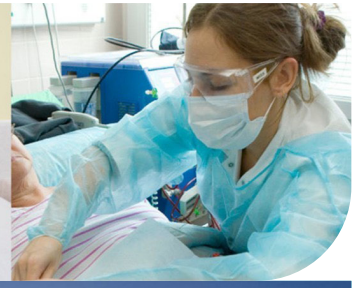

SOMMAIRE

QUELQUES DONNÉES P.4
QUI SOMMES-NOUS.....P.5
SITE DE MEAUX P.6-7
SITE DE MARNE-LA-VALLÉE P.8-9
SITE DE COULOMMIERS P.10-11
SITE DE JOUARRE P.12-13
DROITS ET OBLIGATIONS.....P.14
LA CARRIÈRE HOSPITALIÈRE P.16
RÉMUNÉRATION P.17
LES VALEURS DU SERVICE PUBLIC P.18-19
PRÉSENTATION DES PÔLES.....P.20-21
LA COMMISSION MÉDICALE D'ÉTABLISSEMENT (CME) P.22
CONTACTS CLÉS P.23
ENCYCLOPÉDIE MÉDICALE P.24
QUESTIONNAIRE DE SATISFACTION P.25

GHEF
Grand Hôpital de l'Est Francilien

QUELQUES DONNÉES

LE + GRAND CENTRE HOSPITALIER EN FRANCE*

*HORS CHU ET AP-HP

+21.5% (1)
CROISSANCE DE LA POPULATION D'ICI 2025 EN SEINE-ET-MARNE

77

(1) ESTIMATION ET SOURCE : INSEE

4 SITES HOSPITALIERS

- MEAUX «SIÈGE»
- MARNE-LA-VALLÉE
- COULOMMIERS
- JOUARRE

PASSAGES URGENCES
TOTAL 2025 GHEF :
194 244 dont pédiatrie

- MEAUX : 77 341
- MARNE-LA-VALLÉE : 78 191
- COULOMMIERS : 38 712

NAISSANCES EN 2025
MEAUX :
2 749
MARNE-LA-VALLÉE :
3 326
COULOMMIERS :
583
TOTAL :
6 658

2024 :
1 930 000€
de crédit recherche
144 essais cliniques
780 patients inclus dans ces essais

TOTAL 2042 LITS ET PLACES

QUI SOMMES-NOUS ?

Le Grand Hôpital de l'Est Francilien (GHEF) est un établissement né le 1er janvier 2017, de l'union de 3 établissements MCO *(Médecine, Chirurgie, Obstétrique)* et Psychiatrie du Nord Seine-et-Marne : les centres hospitaliers de Meaux, de Marne-la-Vallée et de Coulommiers. Le GHEF s'est agrandi au 1er janvier 2019 avec l'intégration du **site gériatrique de Jouarre.**

Il est composé de plus de **2 042 lits et places**, répartis sur 140 services de soins et unités médicales dans lesquels exercent plus de 1 051 médecins *(dont environ 320 internes)* et plus de 4 730 autres professionnels.

En 2025, le GHEF comptabilise environ **120 894 séjours MCO**, 6 658 naissances, 649 048 consultations.

Le GHEF est fondé sur un **management innovant et médicalisé** :

- La stratégie médicale est définie et conduite par les Pôles Territoriaux,
- Des délégations de gestion sont données aux Chefs de Pôles territoriaux et bientôt aux Chefs de Services,
- Présidents et Vice-Présidents de la Commission Médicale d'Établissement participent au Comité de Direction.

Le GHEF, unique établissement de santé publique du Nord Seine-et-Marne, est garant d'une prise en charge H24 et 365 j/an pour 850 000 habitants.

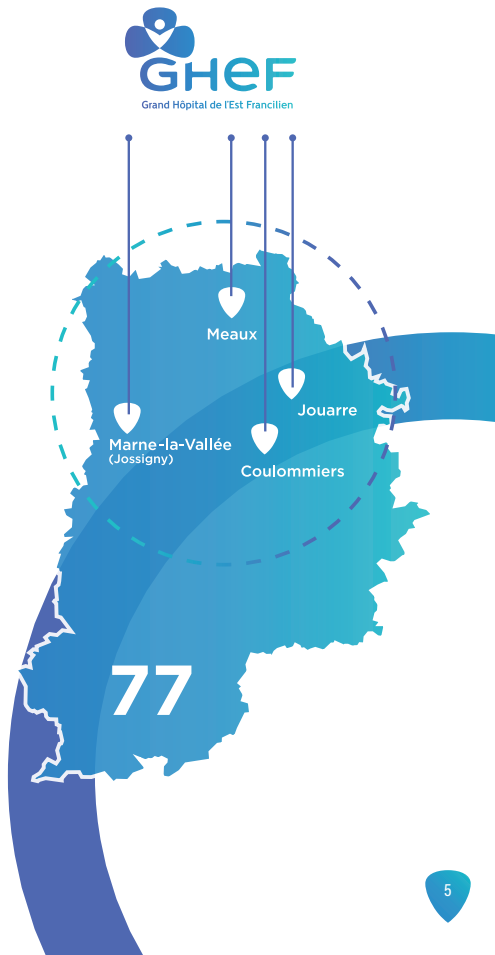

GHEF
Grand Hôpital de l'Est Francilien

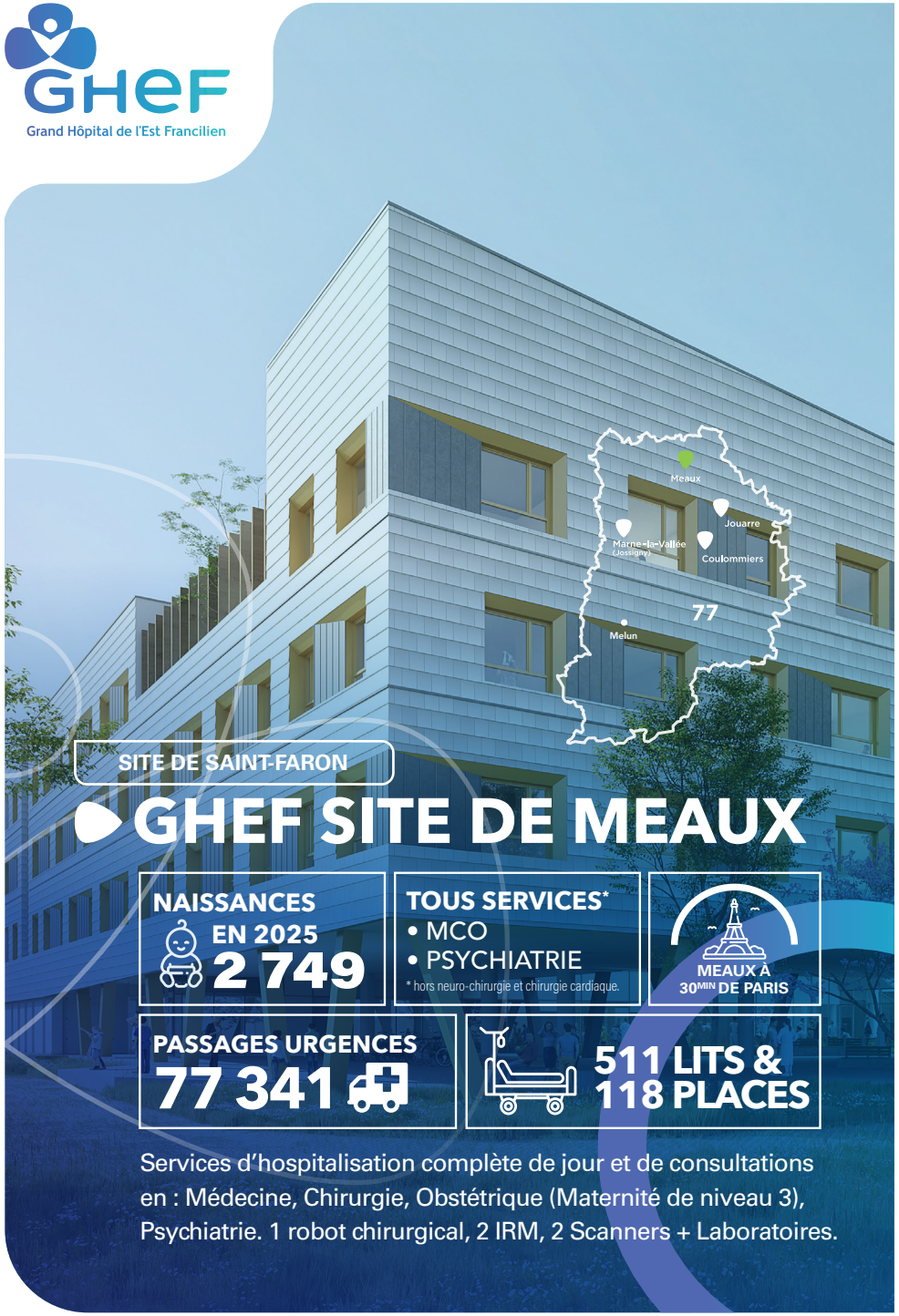

SITE DE SAINT-FARON

GHEF SITE DE MEAUX

NAISSANCES EN 2025
2 749

TOUS SERVICES*
- MCO
- PSYCHIATRIE

* hors neuro-chirurgie et chirurgie cardiaque.

MEAUX À 30MIN DE PARIS

PASSAGES URGENCES
77 341

511 LITS & 118 PLACES

Services d'hospitalisation complète de jour et de consultations en : Médecine, Chirurgie, Obstétrique (Maternité de niveau 3), Psychiatrie. 1 robot chirurgical, 2 IRM, 2 Scanners + Laboratoires.

MEAUX

COMMENT S'Y RENDRE ?

6-8 rue Saint-Fiacre - BP 218 - 77104 MEAUX CEDEX
STANDARD : 01 64 77 64 77
- Bus : Ligne 2308 - Arrêt Saint-Faron ou Hôpital
- Train : Ligne P - Paris Gare de l'Est / Meaux ou Paris-Gare de l'Est / Château-Thierry (Station : Meaux) puis bus ligne 2308

Plus d'informations sur notre site internet : www.ghef.fr

OÙ SE DÉTENDRE

- Les Belles Terrasses au pied de la Cathédrale Saint-Etienne,
- Le Jardin Bossuet, les week-ends d'avril à septembre profitez d'animations,
- Le Parc du Pâtis, plus grand parc urbain d'Île-de-France,
- En été : La Plage de Meaux, location de bateaux électriques sans permis.

VISITES TOURISTIQUES ET CULTURELLES

- **Culture :** Musée de la Grande Guerre, Musée Bossuet
- **Cité épiscopale :** Cathédrale-Basilique Saint-Étienne, Le Vieux Chapitre, Le pont couvert en bois
- **Spécialités culinaires :** Brasserie de Meaux, Maison du Brie de Meaux
- **Balades :** Les quartiers historiques, la rue piétonne, les remparts gallo-romains

SORTIES

- Le Théâtre Luxembourg (concerts, spectacles, pièces de théâtre)
- De juin à septembre le Spectacle Historique
- Le Théâtre Gérard Philipe
- Le Cinéma Majestic

GHEF
Grand Hôpital de l'Est Francilien

SITE DE JOSSIGNY

GHEF SITE DE MARNE-LA-VALLÉE

NAISSANCES EN 2025
3 326

TOUS SERVICES*
- MCO
- PSYCHIATRIE

* hors neuro-chirurgie et chirurgie cardiaque.

JOSSIGNY À 25MIN DE PARIS

PASSAGES URGENCES
78 191

533 LITS & 228 PLACES

Services d'hospitalisation complète de jour et de consultations en : Médecine, Chirurgie, Obstétrique (Maternité de niveau 2B), Psychiatrie. 1 robot chirurgical, 1 IRM, 2 Scanners + Laboratoires.

MARNE-LA-VALLÉE

COMMENT S'Y RENDRE ?

2-4 Cours de la Gondoire - 77600 JOSSIGNY
STANDARD : 01 64 77 64 77
- Bus : Lignes 2220, 2222, 2228 et 2292
  Arrêt Centre Hospitalier
- Train : RER A - Station Val d'Europe

Plus d'informations sur notre site internet : www.ghef.fr

Hôpital neuf et moderne + Pôle Médical de Marne-la-Vallée

OÙ SE DÉTENDRE

- Villages Nature® Paris
- Étang de la Taffarette
- Parc du Génitoy
- Jardin de sculptures de la Dhuys

VISITES TOURISTIQUES ET CULTURELLES

- **Châteaux :** Château de Champs-sur-Marne, Château de Ferrières, Château de Guermantes
- **Musées :** L'Ancienne Chocolaterie Menier de Noisiel, la Maison de Louis Braille, la zone de sculptures de Chessy
- **Street Art :** Parcourir le Clos du Chêne

SORTIES

- Parrot World
- Disneyland Paris et Parc Walt Disney Studios
- Aquarium Sea Life
- Centre Commercial Val d'Europe et La Vallée Village

Tout l'agenda
marneetgondoire.fr/tout-l-agenda-38.html

GHEF
Grand Hôpital de l'Est Francilien

SITE RENÉ ARBELTIER

GHEF SITE DE COULOMMIERS

NAISSANCES EN 2025
583

TOUS SERVICES*
- MCO
- PSYCHIATRIE

* hors neuro-chirurgie et chirurgie cardiaque.

+ MAISON D'ACCUEIL SPÉCIALISÉE

PASSAGES URGENCES
38 712

351 LITS & 47 PLACES

Services d'hopitalisation complète de jour et de consultations à orientation gériatrique : Médecine, Chirurgie, Obstétrique (Maternité de niveau 1), Psychiatrie. Soins Médicaux et de Réadaptation. 1 IRM, 1 Scanner + Laboratoires.

COULOMMIERS

COMMENT S'Y RENDRE ?

Grand Hôpital de l'Est Francilien - Site René Arbeltier
4 rue Gabriel Péri - 77527 COULOMMIERS CEDEX
STANDARD : 01 64 77 64 77
- Bus : Lignes 2401, 2425 ou 2426 - Arrêt Hôpital
- Train : Ligne P - Paris Gare de l'Est / Coulommiers puis bus lignes 2401, 2425 ou 2426

Plus d'informations sur notre site internet : www.ghef.fr

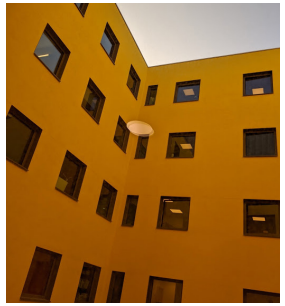

OÙ SE DÉTENDRE

- Le Parc des Capucins
- Le Sentier Nature
- Le Centre aquatique des Capucins, espace aquatique et bien-être

VISITES TOURISTIQUES ET CULTURELLES

- La Commanderie des Templiers, le Château de la Princesse de Clèves,
- La Micro-Folie de Coulommiers
- Les Salles de spectacles : Le théâtre municipal et La Sucrerie

SORTIES

- Évasion - Live Escape Game
- L'uzine centre de divertissement, bowling - jump XL, Laser Game et restaurants, soirées organisées...
- Le Cinéma «Les Capucins»
- Le Canoë Kayak de Coulommiers

GHEF
Grand Hôpital de l'Est Francilien

GÉRIATRIE

GHEF SITE DE JOUARRE

88 LITS & 132 PLACES

CASQUE DE RÉALITÉ VIRTUELLE

Site gériatrique du GHEF : EHPAD, USLD, Accueil de jour itinérant.

COMMENT S'Y RENDRE ?

Grand Hôpital de l'Est Francilien - Site de Jouarre
18 rue Petit Huet - 77264 JOUARRE CEDEX
STANDARD : 01 60 24 48 48

- Bus : Ligne 40 - Arrêt : Fontaine Rougeau / Hôpital
- Train : Ligne P - Paris Gare de l'Est / La Ferté-sous-Jouarre puis Bus ligne 40

Plus d'informations sur notre site internet : www.ghef.fr

OÙ SE DÉTENDRE

- La Vallée des Peintres
- La Venise Briarde
- Mini-Croisière Musicale Gourmande sur la Marne

VISITES TOURISTIQUES ET CULTURELLES

- **Culture :** L'Abbaye Bénédictine Notre-Dame de Jouarre et sa Tour Romane, La Crypte mérovingienne
- La balade dans le cœur historique de Jouarre
- **Spécialités culinaires :** La visite des caves de La fromagerie Ganot

SORTIES

- L'Accro branche à La Ferté-sous-Jouarre
- La Bibliothèque Municipale

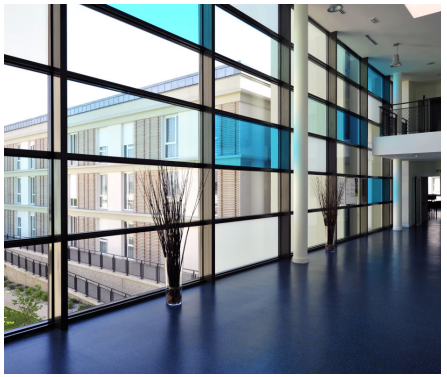

DROITS & OBLIGATIONS

Statut des internes en médecine, en odontologie, en pharmacie et des personnes faisant fonction d'interne.

MISSIONS

L'interne est un praticien qui suit une formation spécialisée et qui consacre la totalité de son temps à sa formation médicale, odontologique ou pharmaceutique théorique et pratique.
L'interne a pour mission de participer à l'activité de la structure d'accueil sous la responsabilité du praticien responsable de cette entité, pour des actions de prévention, de diagnostic et de soins.

ACTIVITÉ

L'interne consacre la totalité de son activité de 10 demi-journées hebdomadaires à sa formation théorique et pratique. En stage de formation pratique, les obligations de service de l'interne sont de 8 demi-journées hebdomadaires. L'interne bénéficie d'un temps de pause d'une durée minimale de 15 minutes par demi-journée en stage.

CONGÉS

En ce qui concerne les congés annuels, les internes disposent de 30 jours ouvrables, à savoir 30 jours ouvrables susceptibles d'être pris en une seule fois à concurrence de 24 jours ouvrables, le samedi étant décompté comme un jour ouvrable.
Les internes ont droit également à un congé de maternité, d'adoption ou de paternité.

Les internes bénéficient également de congés de maladie spécifiques, en fonction de la nature ou de la durée des affections dont ils sont porteurs, ainsi que de congés particuliers en cas d'accident du travail ou de maladie professionnelle.

Le droit syndical est reconnu aux internes. Ils peuvent créer des organisations syndicales, y adhérer, y exercer des mandats.

La discipline :

Les sanctions applicables pour des fautes commises dans l'exercice ou à l'occasion de l'exercice de leurs activités au titre des stages pratiques sont prononcées par le Directeur Général. Il s'agit de l'avertissement et du blâme et, après l'avis émis par le conseil de discipline de la région sanitaire, de l'exclusion des fonctions pour une durée qui ne peut dépasser 5 ans.

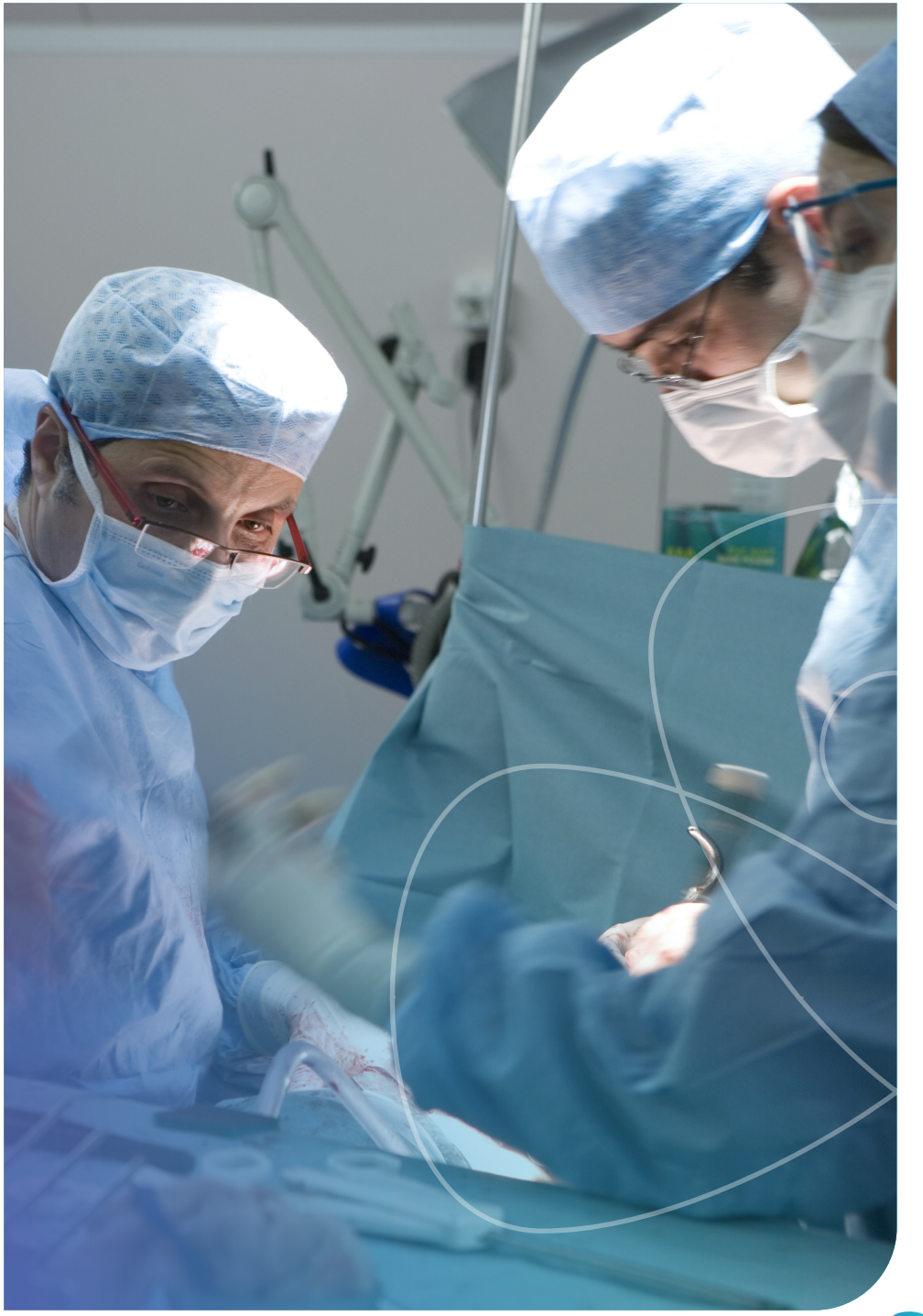

LA CARRIÈRE HOSPITALIÈRE

LES INTERNES

Thèse
DOCTEUR EN MÉDECINE

INTERNAT MÉDECINE GÉNÉRALE (4 ANS)

INTERNAT DE SPÉCIALITÉ (5 ANS)

INTERNAT EN CHIRURGIE (6 ANS)

CARRIÈRE HOSPITALO-UNIVERSITAIRE : CLINICAT (PUBLIC) **DÎPLOME D'ÉTAT DE SPÉCIALISATION** (DES) (11 ANS)

Épreuves nationales

CARRIÈRE HOSPITALIÈRE

Internat	**INTERNES** Rattaché au CH de leur subdivision
Post Internat (sous contrat)	**Assistants spécialistes**
	Praticiens Contractuels
Titularisation	**Praticiens Hospitaliers** (PH)

RÉMUNÉRATION

LES INTERNES

Les internes en médecine, en odontologie et en pharmacie perçoivent, après service fait, une rémunération mensuelle calculée sur la base d'une échelle faisant apparaître des émoluments bruts annuels. Cette rémunération peut être majorée du Supplément Familial de Traitement (SFT).

1ère année	**1 617,19 €**
2ème année	**1 790,27 €**
3ème année	**2 367,36 €**
4ème année	**2 369,20 €**
5ème année	**2 370,69 €**

Rémunération mensuelle brute au 1er janvier 2023.

Indemnité de sujetion particulière (Brut mensuel)	**435,18 €/mois**

Gardes internes	1/2	1
Indemnité gardes service normal	117,39 €	234,80 €
Indemnité pour gardes supplémentaires au-delà du service normal	128,43 €	256,86 €
Gardes week-end	128,43 €	256,86 €

LES VALEURS DU SERVICE PUBLIC

LA LAÏCITÉ, UN PRINCIPE CONSTITUTIONNEL

Elle garantit le **respect de toutes les croyances** et l'égalité de tous les citoyens devant la loi sans distinction de religion. Elle garantit également le libre exercice des cultes et la neutralité de l'État. En application de ce principe, les internes doivent **respecter une obligation de neutralité**. Concrètement, cela implique de ne pas porter de signe religieux pendant le temps de travail et de s'abstenir de tout discours prosélyte.

TENUES VESTIMENTAIRES HOSPITALIÈRES

Le GHEF met à votre disposition un trousseau de vêtements professionnels. Ces tenues sont disponibles au Distributeur Automatique de Vêtements (DAV*).

Vous devez vous rendre à la lingerie de l'établissement avec votre badge unique afin d'enregistrer les informations nécessaires à l'ouverture de vos droits. Vous pouvez également obtenir une **tenue de dépannage** sur présentation de votre badge unique en vous rendant dans votre service de lingerie. En cas de vol ou de perte, vous devez vous rendre au service de lingerie de votre service d'affectation afin de faire une déclaration et de vous permettre d'avoir de nouveau un droit de retrait au **DAV**.

Entretien des tenues :

- Changer régulièrement les tenues même si elles ne paraissent pas souillées.
- Les tenues sales doivent être déposées dans les trappes de retour linge sale des **DAV.**
- **Vérifier vos poches** de tenues avant de les mettre au sale, et plus précisément à vérifier l'absence d'objets dangereux *(aiguilles, seringues, etc.).*

***DAV :** Meaux et Coulommiers uniquement.

GUIDE DES VIOLENCES

*« La collectivité publique est tenue de **protéger l'agent public** contre les atteintes volontaires à l'intégrité de sa personne, les violences, les agissements constitutifs de harcèlement, les menaces, les injures, les diffamations ou les outrages dont il pourrait être victime sans qu'une faute personnelle puisse lui être imputée. Elle est tenue de réparer, le cas échéant, le préjudice qui en est résulté. » Extrait de l'article L. 134-5 du code général de la fonction publique.*

STOP VIOLENCE

SCANNEZ POUR VISIONNER LE GUIDE

BADGE

En tant qu'interne du GHEF, vous disposez d'un badge unique nominatif avec photo dès votre inscription et affectation au sein d'un établissement du GHEF. Ce **badge** vous donne accès notamment aux tenues médicales, au self, au parking et aux services. Vous devez vous présenter au service sécurité de l'établissement d'affectation, afin d'effectuer votre « badge unique », en indiquant notamment votre unité d'affectation. Il est **valable pendant toute la durée de votre internat**.

PRÉSENTATION DES PÔLES

Le GHEF repose sur une ossature médicale unique : 13 pôles de soins de territoire, 2 fédérations de territoire et 4 départements intrapolaires.
Ils constituent un établissement fusionné de premier plan, le plus grand hôpital français hors Centre Hospitalier Universitaire (CHU).

Pôle Biopathologie

Chef de pôle : Dr Mourad BENDAOUD
Gestionnaire : Jennifer BEGUE
01 82 22 86 25 - jbegue@ghef.fr

- Laboratoire de biologie médicale
- Laboratoire de pathologie
- Service Territorial de Prévention du Risque Infectieux (SPRIT)

Pôle Blocs opératoires - Prélèvements d'organes - Anesthésie - Réanimations - Soins critiques (BOPARC)

Chef de pôle : Dr Éric DELPIERRE
Gestionnaire : Kelly FOVEL
01 82 22 86 24 - kfovel@ghef.fr

- Anesthésie
- Blocs opératoires
- Coordination Hospitalière des Prélèvements d'Organes et de Tissus (CHPOT)
- Réanimation et soins intensifs polyvalents
- Unité de chirurgie ambulatoire (MX)

Pôle Cardiologie - Neurologie

Chef de pôle : Dr Simon ELHADAD
Gestionnaire : Claudine SEROUL
01 82 22 86 22 - cseroul@ghef.fr

- Cardiologie/USI Cardiologie et explorations fonctionnelles
- Chirurgie vasculaire et thoracique
- Diabétologie - Endocrinologie
- Diététique
- Hôpital de jour médico-chirurgical
- Neurologie/Unité Neuro-Vasculaire/USINV et explorations fonctionnelles

Pôle Chirurgie

Chef de pôle : Dr Mohammed-Aziz BENYOUSSEF
Gestionnaire : Claire BLANC
01 82 22 86 25 - cssouplet@ghef.fr

- Chirurgie digestive et viscérale
- Chirurgie maxillo-faciale - Stomatologie
- Chirurgie ORL
- Chirurgie orthopédique et traumatologique
- Chirurgie urologique
- Ophtalmologie
- Rééducation fonctionnelle
- Unité de chirurgie ambulatoire (CLM/MLV)

→ Département de Chirurgie viscérale
→ Département de Chirurgie orthopédique
→ Fédération de Chirurgie

Pôle Femme Enfant

Chef de pôle : Dr Estelle WAFO
Gestionnaire : Laurence DUQUENNE/ Morgane CAMBE
01 82 22 86 26 - lduquenne@ghef.fr/ mcambe@ghef.fr
Gestionnaire : Sandrine LEMAIRE
01 82 22 86 44 - slemaire@ghef.fr

- Allergologie
- Assistance Médicale à la Procréation (AMP)
- Centre d'Action Médico-Sociale Précoce (CAMSP)
- Gynécologie-obstétrique
- Néonatalogie/Soins intensifs et Réanimation néonatale
- Pédiatrie/Urgences pédiatriques et soins intensifs

→ Département de Gynécologie-obstétrique

Pôle Gastro-entérologie - Pneumologie - Hématologie - Oncologie et Soins Palliatifs (GAPHOS)

Chef de pôle : Dr Frédéric BELIN
Gestionnaire : Claire BLANC
01 82 22 86 25 - cssouplet@ghef.fr

- Equipe Mobile d'Accompagnement et de Soins Palliatifs (EMASP)
- Gastro-Entérologie et endoscopies digestives
- Hématologie et thérapie cellulaire
- Pneumologie, explorations fonctionnelles et endoscopies bronchiques
- Oncologie médicale
- Unité d'hospitalisation de semaine (pneumo-gastro-entérologie)

Pôle Gériatrie - Réadaptation

Chef de pôle : Dr Pascale JOLLY
Gestionnaire : Claudine SEROUL
01 82 22 86 22 - cseroul@ghef.fr

- Accueil De Jour Itinérant (ADJI)
- Médecine gériatrique aigue
- Etablissement d'Hébergement pour Personnes Agées Dépendantes (EHPAD)
- Soins Médicaux de Réadaptation Gériatrique et Polyvalent (SMRG /SMRP)
- Unité de Soins de Longue Durée (USLD)

Pôle Imagerie

Chef de pôle : Dr Cristian-Ionut MIHALACHE
Gestionnaire : Laurence DUQUENNE/ Morgane CAMBE
01 82 22 86 26 - lduquenne@ghef.fr/ mcambe@ghef.fr

- Brancardage - Transport patients
- Imagerie médicale

Pôle Médecine interne et Néphrologie

Chef de pôle : Dr Ousmane CAMARA
Gestionnaire : Sandrine LEMAIRE
01 82 22 86 44 - slemaire@ghef.fr

- Dermatologie
- Hémodialyse - Dialyse
- Médecine infectieuse et tropicale
- Médecine interne
- Médecine polyvalente
- Néphrologie/USI Néphrologie
- Rhumatologie
- Unité d'Évaluation et Traitement de la Douleur (UETD)

Pôle Pharmacie

Chef de pôle : Dr Séverine COULON
Gestionnaire : Laurence DUQUENNE/ Morgane CAMBE
01 82 22 86 25 - lduquenne@ghef.fr/ mcambe@ghef.fr

- Pharmacie
- Stérilisation
- Unité de Préparation de Chimiothérapie (UPC)

Pôle Psychiatrie adulte et Pédopsychiatrie

Chef de pôle : Dr Arab TERKMANI
Gestionnaire : Jennifer BEGUE
01 64 35 36 10 - jbegue@ghef.fr

- Psychiatrie adulte secteurs 9, 10, 11, 12, 13, 14, 15, 16 et 17
- Psychiatrie infanto-juvénile inter-secteurs 1, 4 et 5

→ Département de Psychiatrie de l'enfant et de l'adolescent

Pôle Santé publique et Précarité

Chef de pôle : Dr Mathieu ROYER
Gestionnaire : Jennifer BEGUE
01 64 35 36 10 - jbegue@ghef.fr

- Centre Gratuit d'Information, de Dépistage et de Diagnostic (CeGIDD)
- Centre de Lutte Anti-Tuberculeuse (CLAT)
- Centre de Soins, d'Accompagnement et de Prévention en Addictologie (CSAPA)
- Centre de Santé Sexuelle (CSS)
- Centre de Vaccination (CVAC)
- Maison d'Accueil Spécialisée (MAS)
- Médecine de la Précarité (PASS/UMCRA/USMP)
- Unité Médico-Judiciaire (UMJ)
- Unité d'Accueil Pédiatrique pour l'Enfance en Danger (UAPED)

→ Fédération de Santé publique

Pôle Urgences

Chef de pôle : Dr Rachid MOUDOUD
Gestionnaires :
Urgences juniors : Claudine SEROUL
01 82 22 86 22 - cseroul@ghef.fr
Urgences séniors : Kelly FOVEL
01 82 22 86 24 - kfovel@ghef.fr

- Médecine d'urgences (SU/SMUR/UHCD/UMPU)
- Médecine du sport
- Chambres mortuaires

LA COMMISSION MÉDICALE D'ÉTABLISSEMENT (CME)

La Commission Médicale d'Établissement est une instance consultative visant à représenter et associer le corps médical à la gestion de l'établissement. La CME doit permettre à la communauté médicale de donner son avis sur tous les sujets ayant trait à la situation et à l'évolution de l'établissement et notamment dans les domaines de l'organisation des soins, du projet médical d'établissement, de l'élaboration de la politique d'amélioration continue de la qualité et de la sécurité des soins. Les principales sous-commissions sont les suivantes :

LA COMMISSION D'ORGANISATION DE LA PERMANENCE DES SOINS (COPS)

La COPS participe à l'organisation et au fonctionnement du temps de travail médical et de la permanence des soins *(gardes et astreintes)* y compris pour les étudiants hospitaliers. Toutes les problématiques liées au temps de travail ou aux gardes doivent être discutées en COPS.

LE COMITÉ DES VIGILANCES ET DES RISQUES (COVIRIS)

Il assure la gestion des risques a posteriori en supervisant le fonctionnement du système de gestion des évènements indésirables, notamment associés aux soins.

LA COMMISSION DU MÉDICAMENT ET DES DISPOSITIFS MÉDICAUX STÉRILES (COMEDIMS)

C'est une instance pluridisciplinaire avec une représentativité du corps médical, pharmaceutique et infirmier.

LA COMMISSION MÉDICALE DES ANTI-INFECTIEUX (COMAI)

La commission médicale des anti-infectieux coordonne, par délégation de la CME et sous la Présidence du référent Antibiotiques, les actions des professionnels du GHEF en matière de bon usage des anti-infectieux, en relation avec la COMEDIMS et le CLIN.

LE COMITÉ DE LUTTE CONTRE LES INFECTIONS NOSOCOMIALES (CLIN)

Il a pour mission principale de définir une politique de prévention et de surveillance des infections nosocomiales, afin d'assurer la sécurité des patients.

LES CONTACTS CLÉS

DIRECTION DES RESSOURCES HUMAINES MÉDICALES

Directeur : M. Matthieu RENAUD
mrenaud@ghef.fr - tél. 01 64 35 36 11
Responsables :
Mme Adeline HENRY
ahenry@ghef.fr - tél. 01 64 35 39 03
Mme Cécile BLAIS
cblais@ghef.fr - tél. 01 78 71 41 52

- **Localisation :**
  Siège Social – Site de Meaux
  Bâtiment Administration II
  1er étage – à droite sur le palier

Permanences :
- Site de Coulommiers :
  mardi toute la journée
- Site de Marne-la-Vallée :
  mardi toute la journée

DIRECTION DU NUMÉRIQUE

- Secrétariat : 01 64 35 12 68
- Hotline : 01 64 35 14 41

RELAIS BLANCHISSERIE

- Site de Meaux :
  01 64 35 10 46
- Site de Marne-la-Vallée :
  01 61 10 66 73
- Site de Coulommiers :
  06 43 42 03 62
- Site de Jouarre :
  01 60 24 48 43

BADGE

- PC/Sécurité Meaux :
  01 64 35 10 42 / 01 78 71 41 78
- PC/Sécurité Marne-la-Vallée :
  01 61 10 65 23 / 6004 / 6006
- PC/Sécurité Coulommiers :
  01 64 65 37 94 ou 319 /
  06 81 28 09 30

ENCYCLOPÉDIE MÉDICALE

Le GHEF vous propose un **accès à la base d'informations médicales** UpToDate® comprenant :

- **12 000 rubriques cliniques** dans 25 spécialités,
- **9 500 recommandations notées** (méthode GRADE),
- une base de données de plus de **6 900 monographies de médicaments**,
- **un outil pour vérifier les interactions médicamenteuses**,
- plus de **200 calculateurs médicaux**.

Pour **créer un compte personnel** pour un accès à domicile ou sur son smartphone, **accédez au tutoriel vidéo complet** avec le lien ci-dessous :

https://youtu.be/yo7GIAccès « classique » par le site2dFQ?si=XaQ2zAg2UmgNAcie

ou bien **scannez le QR-CODE.**

PACK BIBLIOGRAPHIQUE

Le GHEF vous propose un **accès aux revues du pack EBSCO** :

- Accès « classique » par le site **https:// search.ebscohost.com** **mais peu ergonomique.**
- Possibilité d'ajouter à son navigateur CHROME ou EDGE, l'**extension EBSCOhost Passeport** qui permet un accès simple via **PubMed** avec le lien ci-dessous :

https://pubmed.ncbi.nlm.nih.gov

GHEF
Grand Hôpital de l'Est Francilien

RÉPONDEZ À NOTRE QUESTIONNAIRE DE SATISFACTION EN LIGNE

Rendez-vous sur le site ci-dessous :
https://forms.gle/GgMY3i879qUeXjGAA
ou bien scannez le QR-CODE :

NOTES

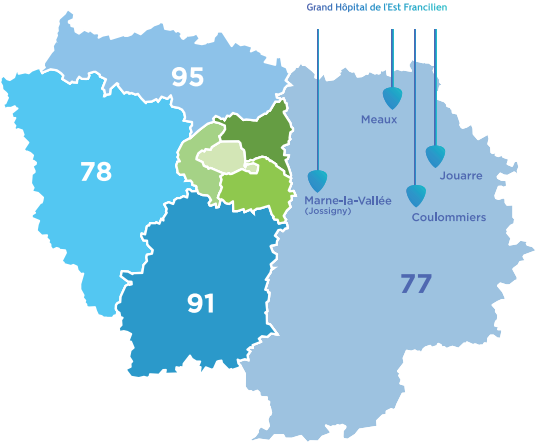

SITES HOSPITALIERS HORS STRUCTURES EXTRA-HOSPITALIÈRES :

Meaux
SITE SAINT-FARON (siège social)
6-8 rue Saint-Fiacre
BP 218 - 77104 Meaux cedex

Jossigny
SITE DE MARNE-LA-VALLÉE
2-4 cours de la Gondoire
77600 Jossigny

Coulommiers
SITE RENÉ ARBELTIER
4 rue Gabriel Péri
77527 Coulommiers cedex

Jouarre
SITE DE JOUARRE
18 rue Petit Huet
77640 Jouarre

DIRCOM • Octobre 2026 - Crédit photos : ©S. BROD - ©Adobe Stock

Grand Hôpital de l'Est Francilien

@GHEF_77 ghef.fr