

L'équipe mobile de liaison de pédopsychiatrie

Une psychologue



Une infirmière

Sous la supervision
du pédopsychiatre
du CMP de Coulommiers



Plan d'accès

PÉDOPSYCHIATRIE DE LIAISON - Service de Pédiatrie
4 rue Gabriel Péri - 77527 Coulommiers cedex

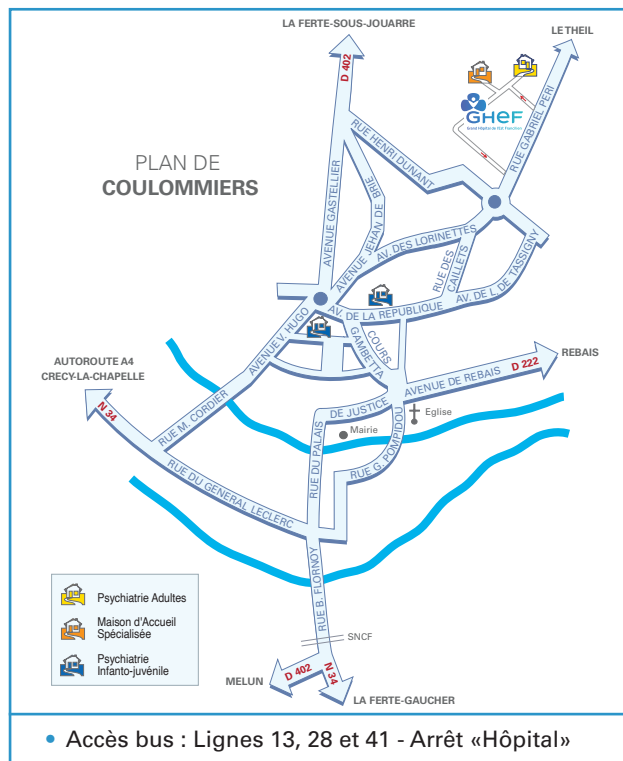

DIRCOM GHEF - Décembre 2022 - Crédit photos : ©Adobe Stock

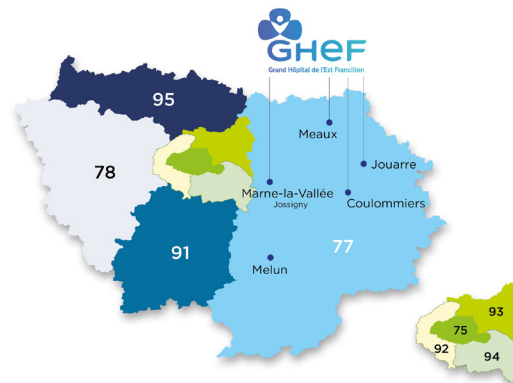

SITE de MEAUX (siège social) : 6-8 rue Saint-Fiacre - BP 218 - 77104 Meaux cedex
SITE de MARNE-LA-VALLÉE : 2-4 Cours de la Gondoire - 77600 Jossigny
SITE de COULOMMIERS : 4 rue Gabriel Péri - 77527 Coulommiers cedex
SITE de JOUARRE : 18 rue Petit Huet - 77264 Jouarre cedex



Pédopsychiatrie de liaison



Pôle Femme et enfant

Site de Coulommiers

SERVICE DE PÉDIATRIE

4 rue Gabriel Péri
77527 COULOMMIERS cedex

Secrétariat ouvert de 9^h à 16^h30

tel. : 01 64 65 72 19

mail : liaisonpedopsy.clm@ghef.fr

Comment ?

La pédopsy de liaison, c'est :

**Pour les adolescents hospitalisés
en Pédiatrie : 11-15 ans et 3 mois**

Tous secteurs de Coulommiers.

Lorsque les jeunes rencontrent

**des difficultés psychologiques
ou psychiatriques**

Afin de proposer un

travail psychothérapeutique de crise

Une **évaluation pédopsychiatrique**

Et une **orientation thérapeutique**

PRISE EN CHARGE DES SITUATIONS D'URGENCE :

► **Prise en charge des adolescents hospitalisés
en service de pédiatrie présentant :**
des troubles du comportement,
des syndromes dépressifs, des tentatives
de suicide, et parfois des troubles
des comportements alimentaires, etc.

► **Accompagnement psychothérapeutique :**
encadré par l'infirmière et la psychologue.



► **Consultations externes :**
Prise en charge des situations complexes
auprès du CMP de secteur.

► Après **évaluation** et prise en charge
durant le séjour, les adolescents continuent
à être accompagnés par l'équipe de liaison
et si besoin par le pédopsychiatre au CMP
ou sont **orientés** vers des professionnels
extérieurs (*psychologues libéraux, services
socio-éducatifs, médecins spécialistes, etc.*).

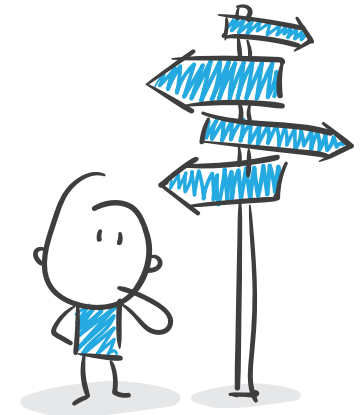

► L'unité de pédopsychiatrie effectue un **travail
de lien** avec les structures extérieures :

- le service social de pédiatrie,
- l'Aide Sociale à l'Enfance (ASE),
- les structures médico-sociales,
- les CMP de secteur,
- les établissements scolaires.